

# GUIDE DES ÉTUDES TERRITORIAL

Auvergne  
Rhône-Alpes

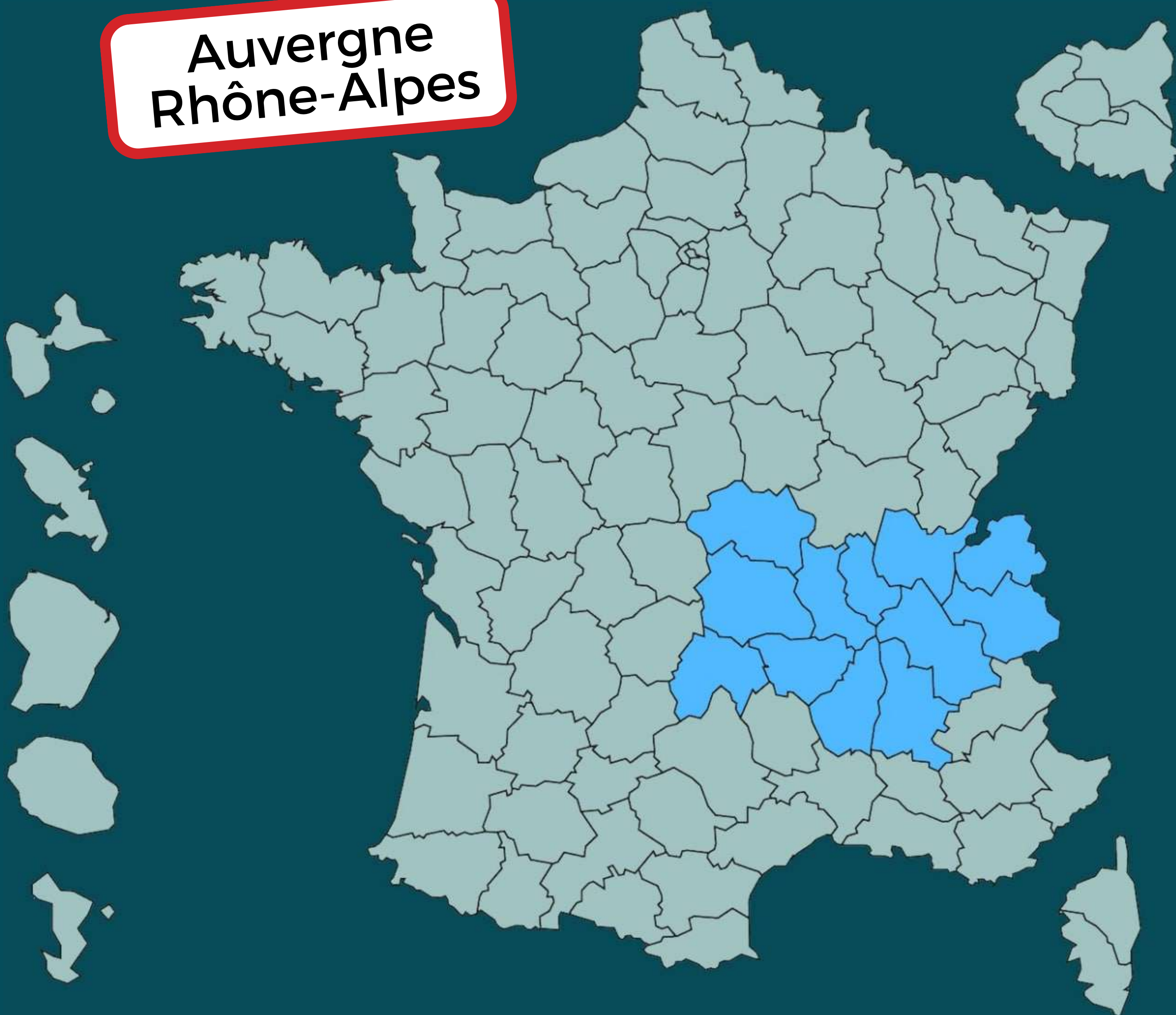

À RETROUVER SUR [WWW.ANESTAPS.ORG](http://WWW.ANESTAPS.ORG)

Ce guide a pour vocation de recenser l'ensemble des formations STAPS proposées sur une zone géographique.

Ce document permet d'avoir une meilleure vision quant à l'offre de formation dispensée dans l'ensemble des composantes STAPS d'Auvergne Rhône-Alpes

## Sommaire :

-  Clermont-Ferrand
-  Vichy
-  Grenoble
-  Valence
-  Chambéry
-  Lyon
-  Saint-Etienne

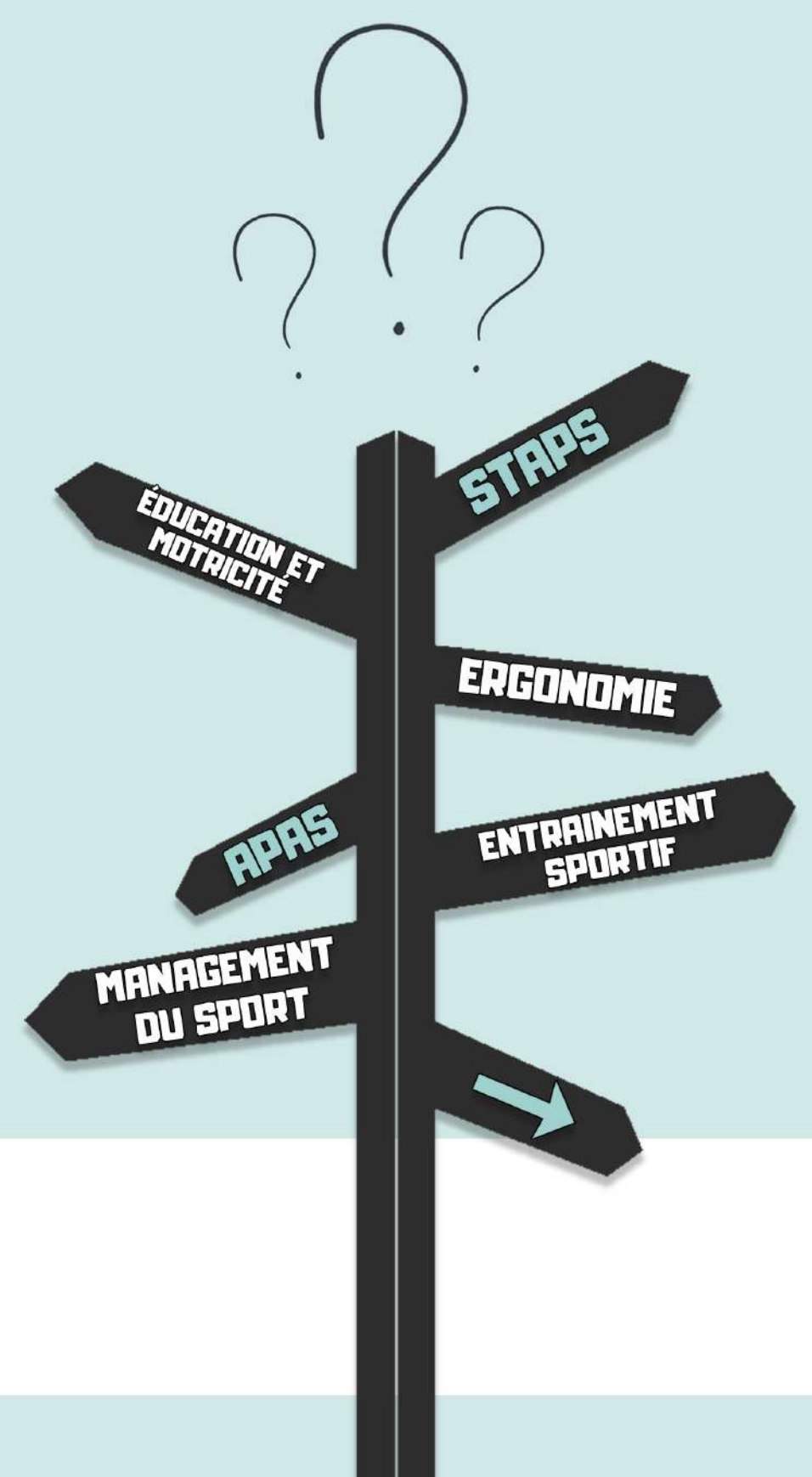

## Récap des formations en STAPS

La licence STAPS : La licence STAPS est une formation initiale qui s'effectue en trois ans après le bac. Elle vise à acquérir de nombreuses compétences scientifiques, pratiques et méthodologiques. La licence STAPS est composée de 5 mentions : Education et Motricité (EM), Activité Physique Adaptée et Santé (APA-S), Management du Sport (MS), Entraînement Sportif (ES) et Ergonomie du Sport et Performance Motrice (ESPM).

La licence professionnelle : La licence professionnelle est un parcours accessible après la seconde année de licence. Son but est d'acquérir des compétences professionnelles en vue d'une insertion sur le marché du travail.

Les masters STAPS : accessibles après la validation d'une licence, ils ont pour objectif de te spécialiser dans un domaine précis. Leur durée étant de deux ans, à la fin d'un master tu auras un niveau bac+5.



Les DEUST : Les Diplômes d'Etudes Universitaires, Scientifiques et Techniques sont des formations universitaires courtes qui se déroulent en deux ans. Ils permettent de s'insérer professionnellement directement après la formation. Le domaine de spécialisation est différent d'une université à une autre.

Les DU : Les Diplômes Universitaires sont des formations continues délivrées par les Universités. Les DU ont pour intérêt d'apporter des compétences très spécifiques supplémentaires, ; ils viennent compléter un autre diplôme. Les modalités de formation (déroulement, prix, etc...) dépendent de chaque établissement.

Si tu souhaites avoir des informations plus détaillées sur l'ensemble des formations dans le champ du sport et de l'animation, nous t'invitons à consulter le Guide des Études de l'ANESTAPS.

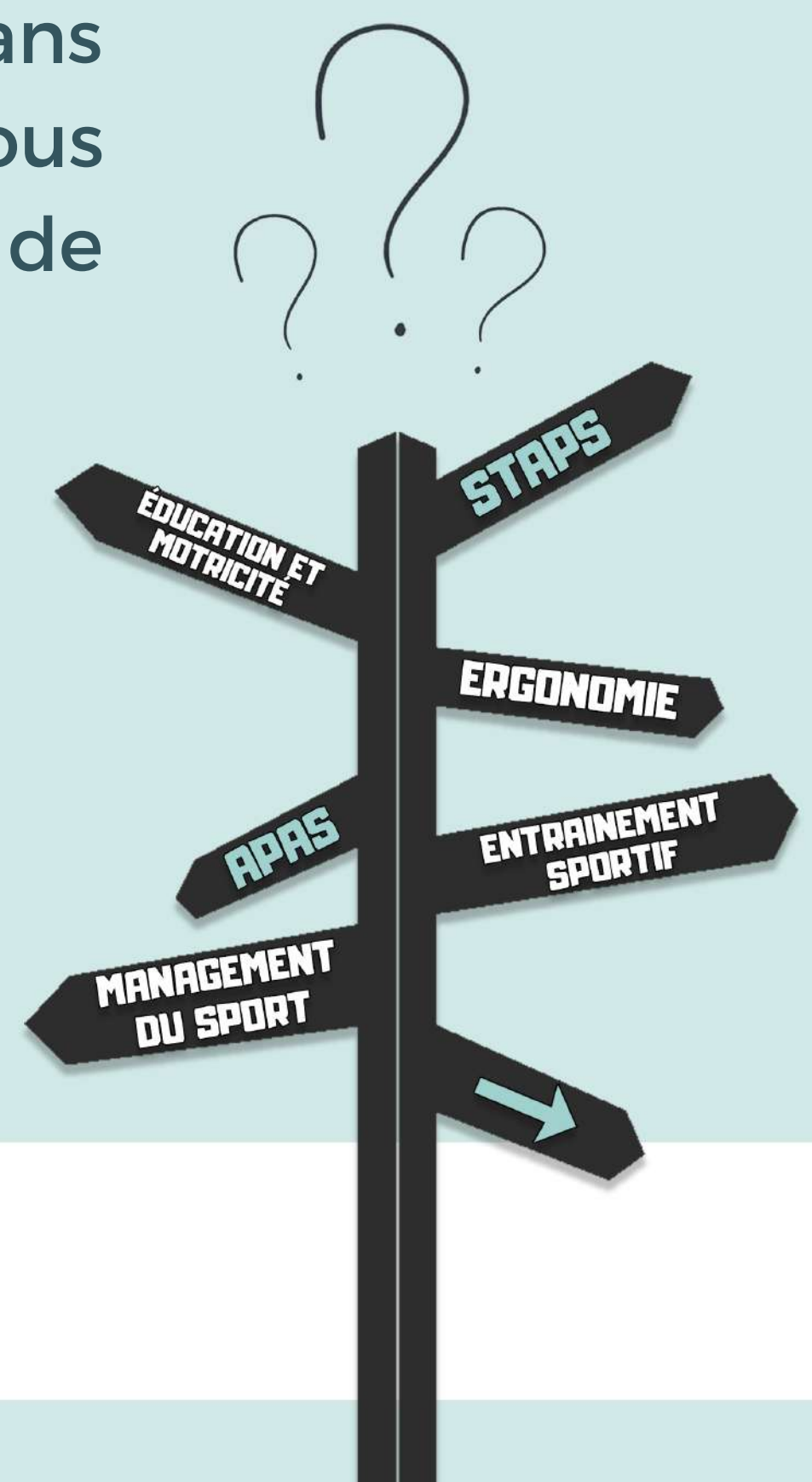
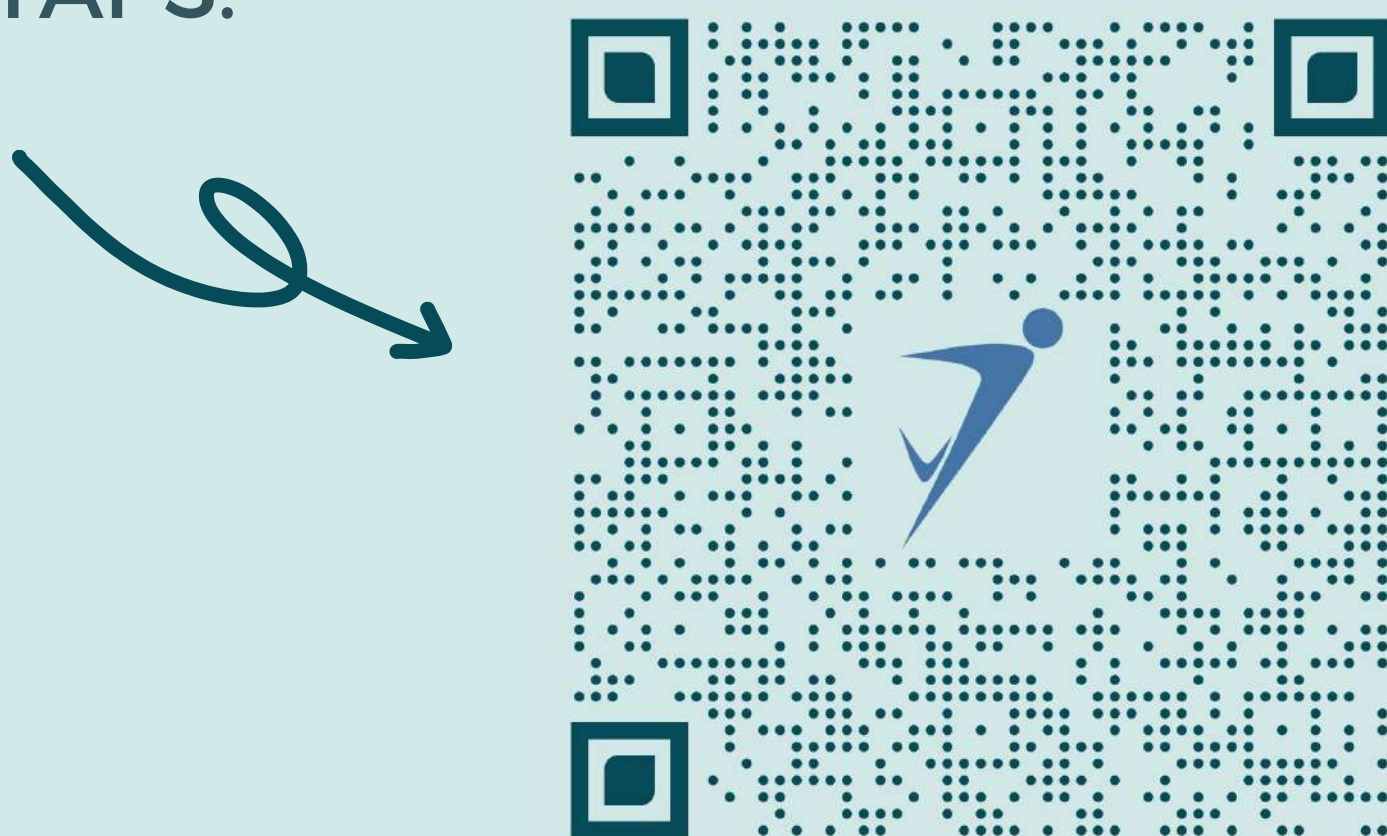

# Clermont-Ferrand

Université Clermont Auvergne



## Licences

- Licence **STAPS** mention :

Education et Motricité      Management du Sport

Entraînement Sportif      Activité Physique Adaptée et Santé

## DEUST

- Animation et Gestion des Activités Physiques et Sportives et Culturelles, parcours :
  - Activités aquatiques pour le bien-être et la santé
  - Encadrement des activités sportives et de loisirs de nature

## Masters

- **APA-S**
- **IEAP** (Ingénierie et Ergonomie de l'Activité Physique) (disponible en alternance)
- **MS**

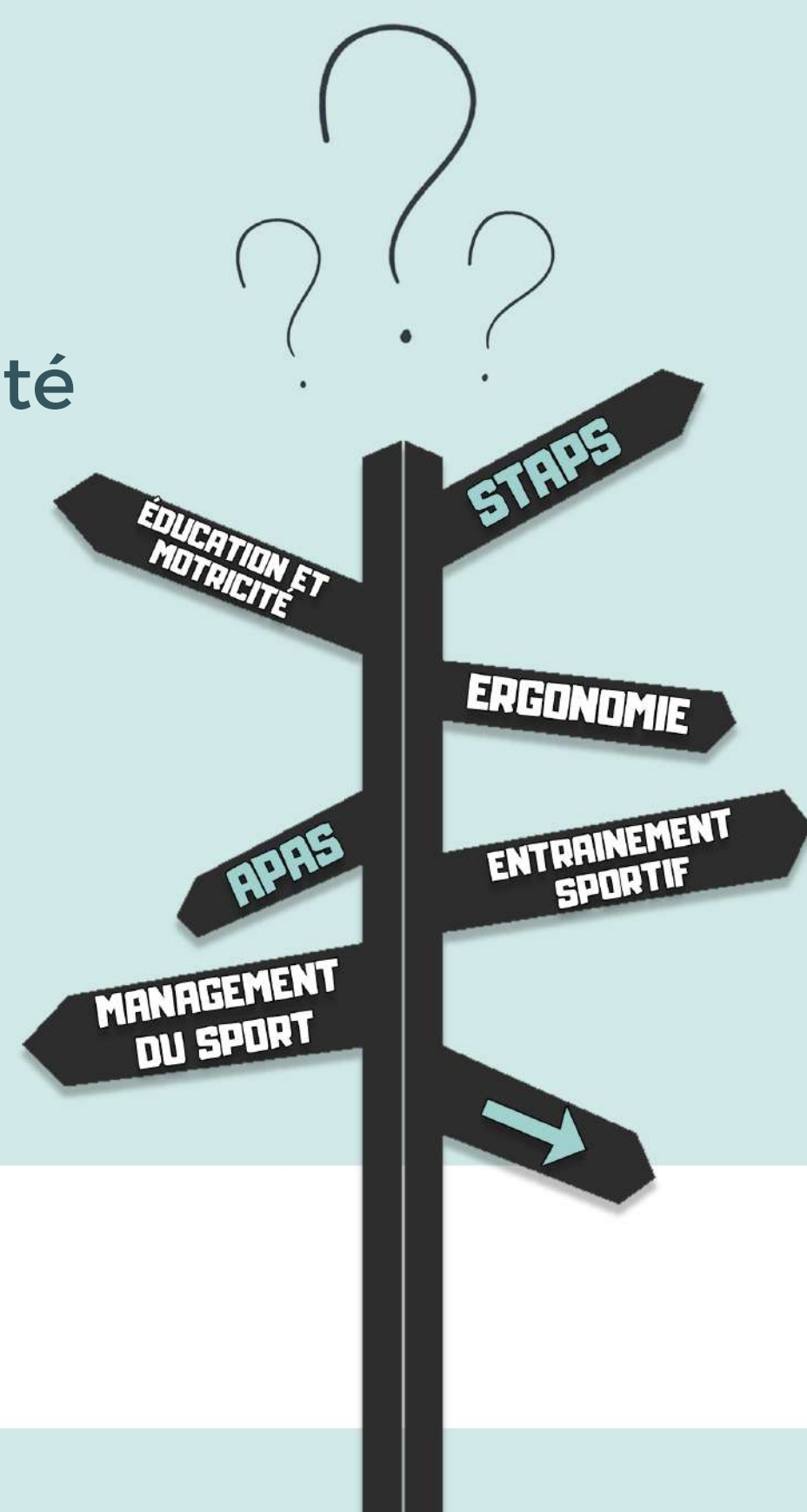

## DU

- Ergonomie - Analyse des déterminants de l'activité et du travail
- Nutrition et activités physiques
- Préparateur mental - Interventions et aide à la performance
- Préparateur physique - De l'analyse de l'activité à la prise en charge du sportif



## Spécialités sportives



Rugby  
Fitness  
Football  
Musculation

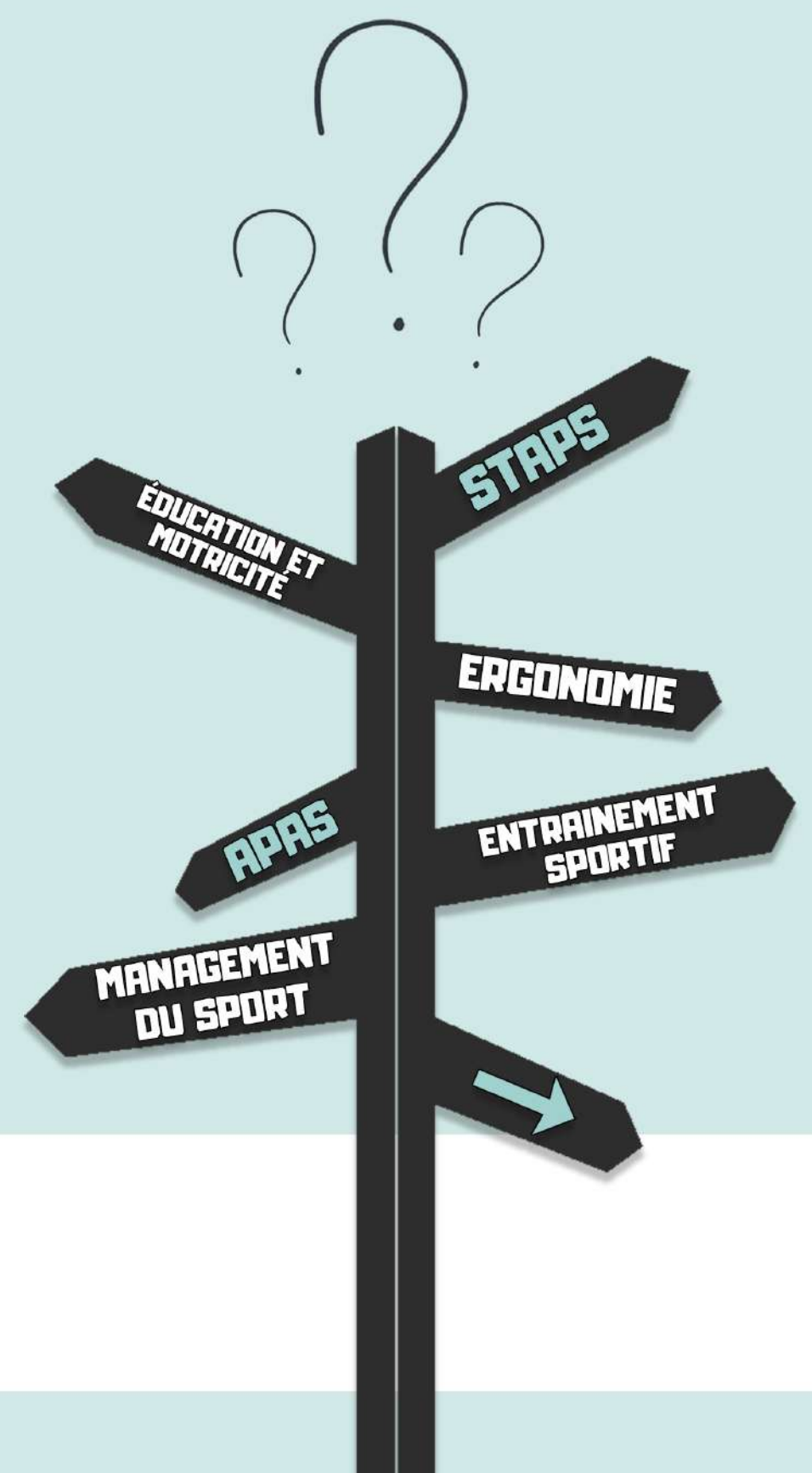

## Contacts de la scolarité

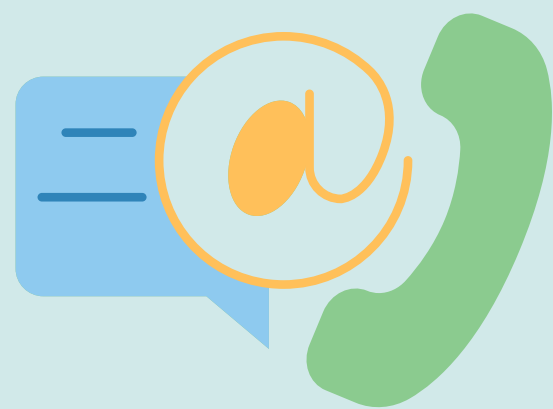

3 rue de la Chebarde  
63178 Aubiere

04 73 40 75 35

## BDE STAPS Clermont



bdestapsclermont



@Bde\_Staps\_Clf

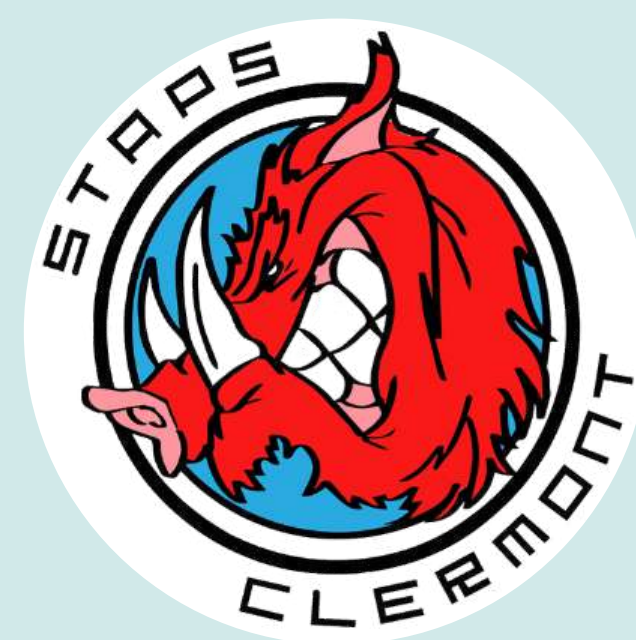

## Manastaps



manastaps



@manastaps

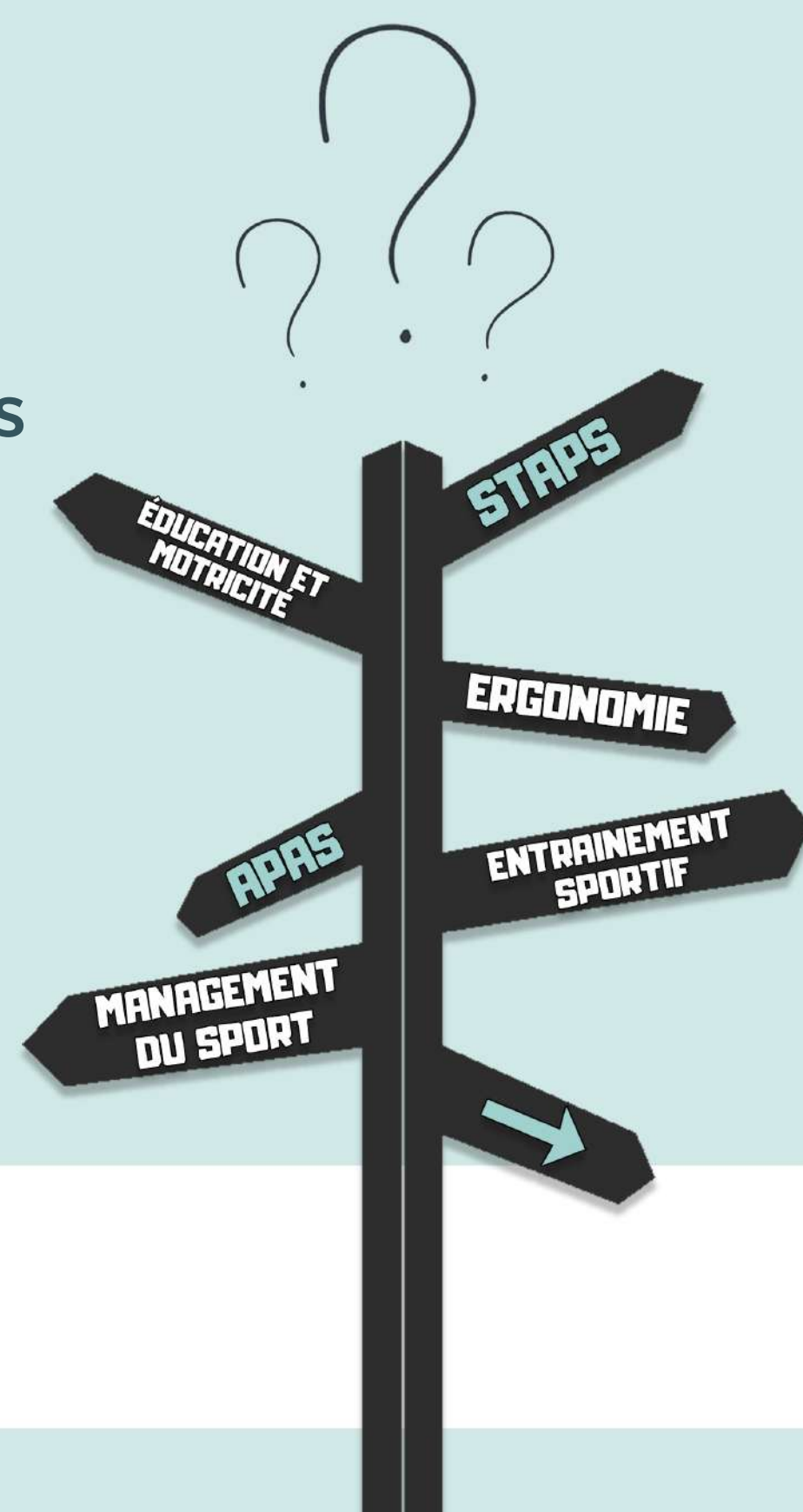

# Vichy

Université Clermont Auvergne



## Licences

- Licence **STAPS** mention Activité Physique Adaptée et Santé

## Contacts de la scolarité

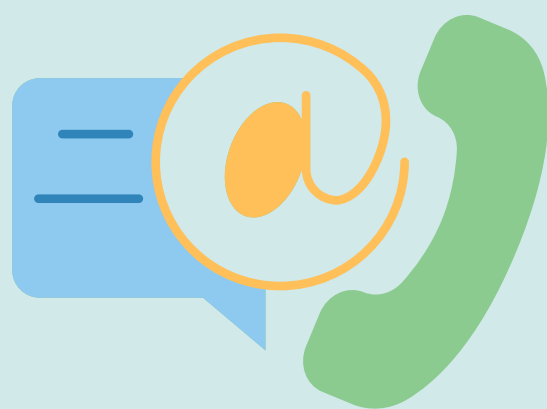

1 avenue des Célestins  
03200 Vichy

04 70 30 43 43

[universite@vichy-communaute.fr](mailto:universite@vichy-communaute.fr)

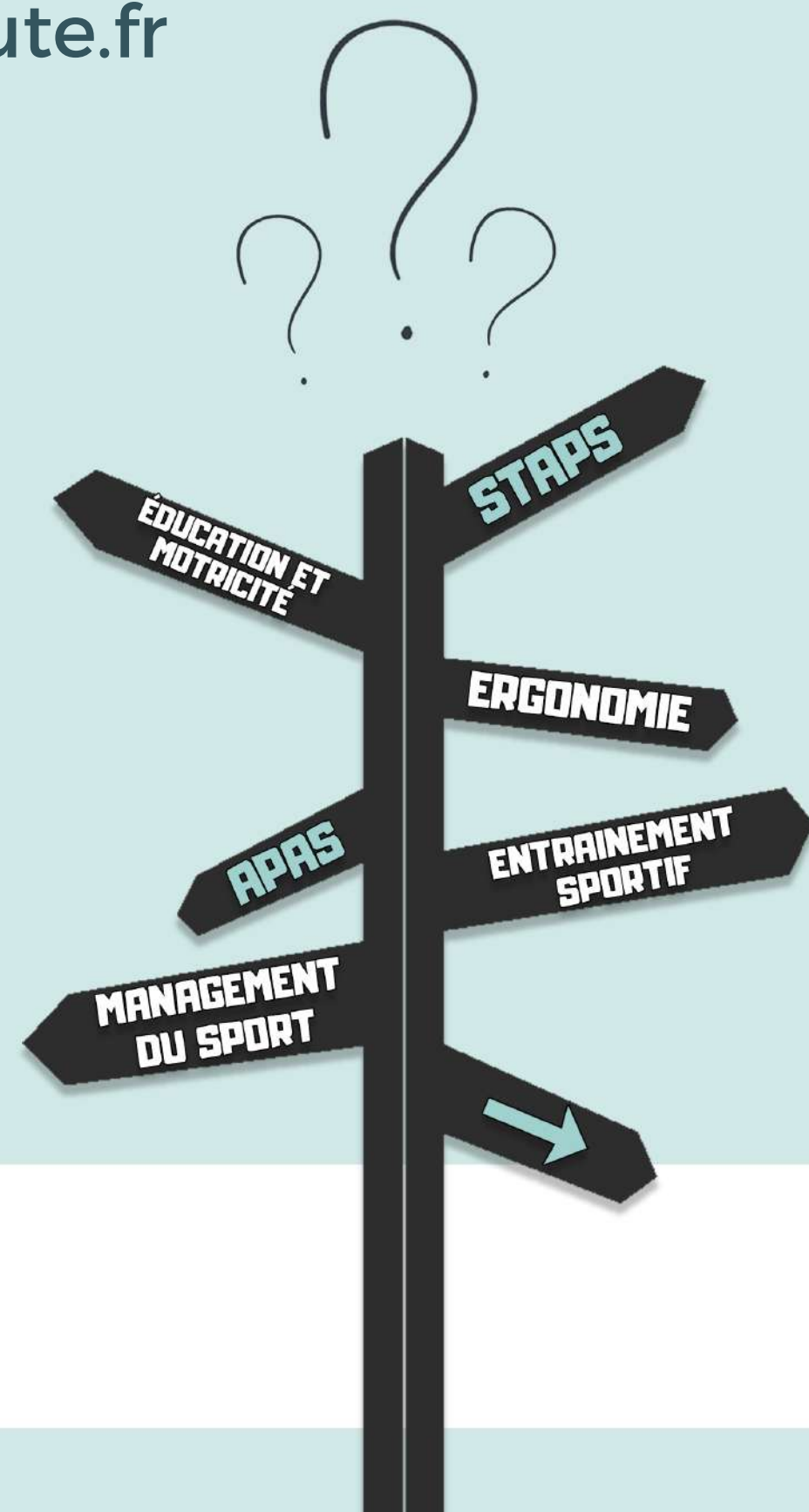



# Grenoble

Université Grenoble Alpes



## Licences

- Licence **STAPS** mention :

Education et Motricité

Management du Sport

Entraînement Sportif

Activité Physique Adaptée et Santé

## Masters

- **APA-S**
- **EOPS** (Entraînement et Optimisation de la Performance Sportive)
- Ingénierie et Sciences du Mouvement Humain
- Mouvement Ergonomie et Handicap
- Acquisition et Traitement des données multidimensionnelles
- **MS** : Tourisme et Montagne

## DU

- Trail Running
- Développement sportif de structure professionnelle de basketball

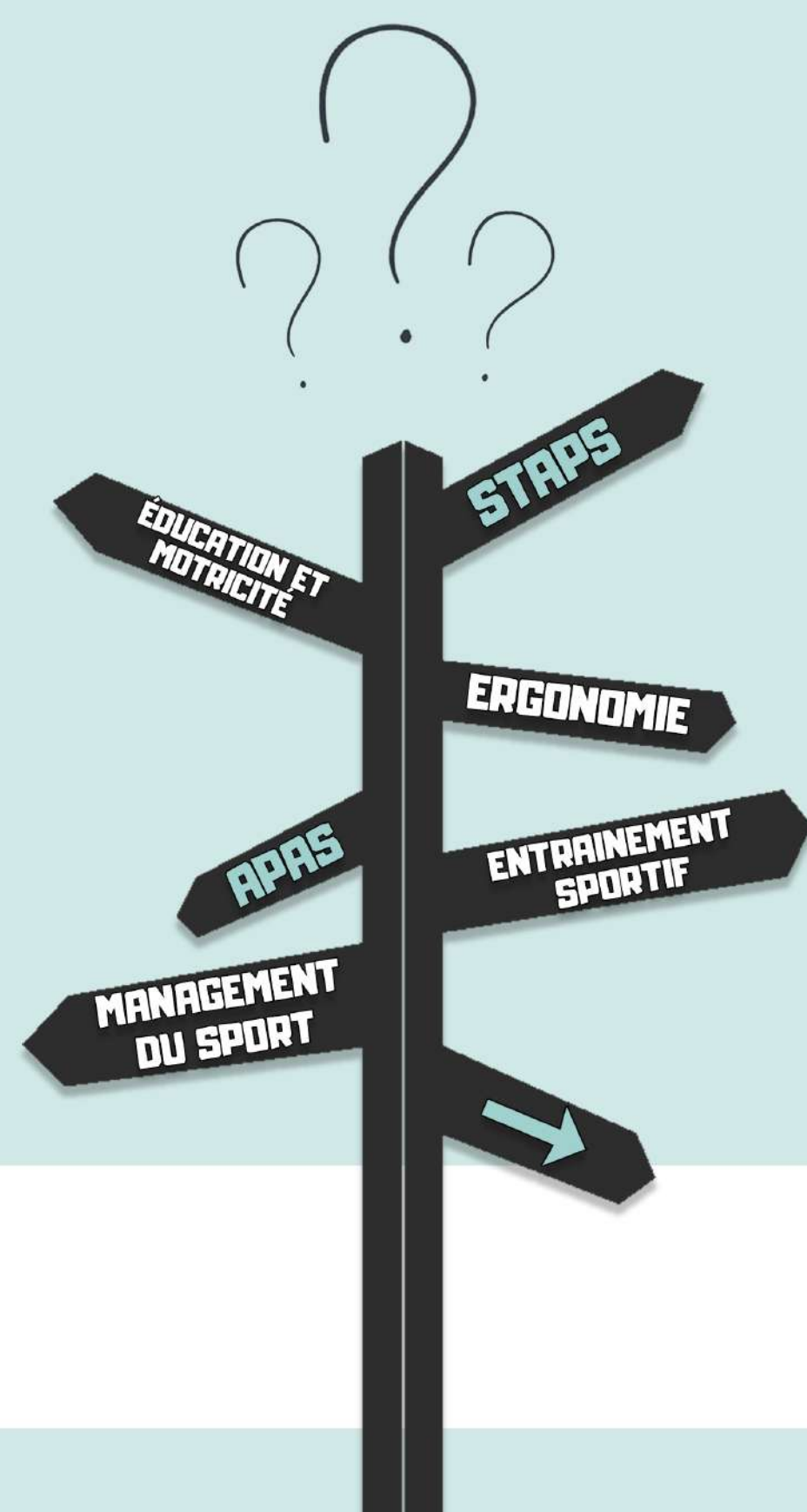

## Spécialités sportives

Athlétisme  
Badminton  
Basket Ball  
Cyclisme  
Danse  
Escalade  
Football  
Volleyball

Gymnastique  
Handball  
Judo  
Natation  
Rugby  
Ski (alpin, nordique)  
Tennis  
Tennis de Table



## Contacts de la scolarité

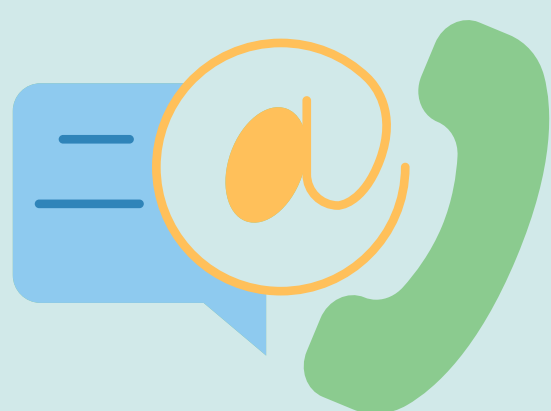

1741 rue de la piscine  
38400 Saint-Martin-D'Hères

04 76 74 33 20

[staps-accueil@univ-grenoble-alpes.fr](mailto:staps-accueil@univ-grenoble-alpes.fr)

## BDE STAPS Grenoble



[bdestapsgre](https://www.instagram.com/bdestapsgre)



[@Bdestapsgre](https://twitter.com/Bdestapsgre)

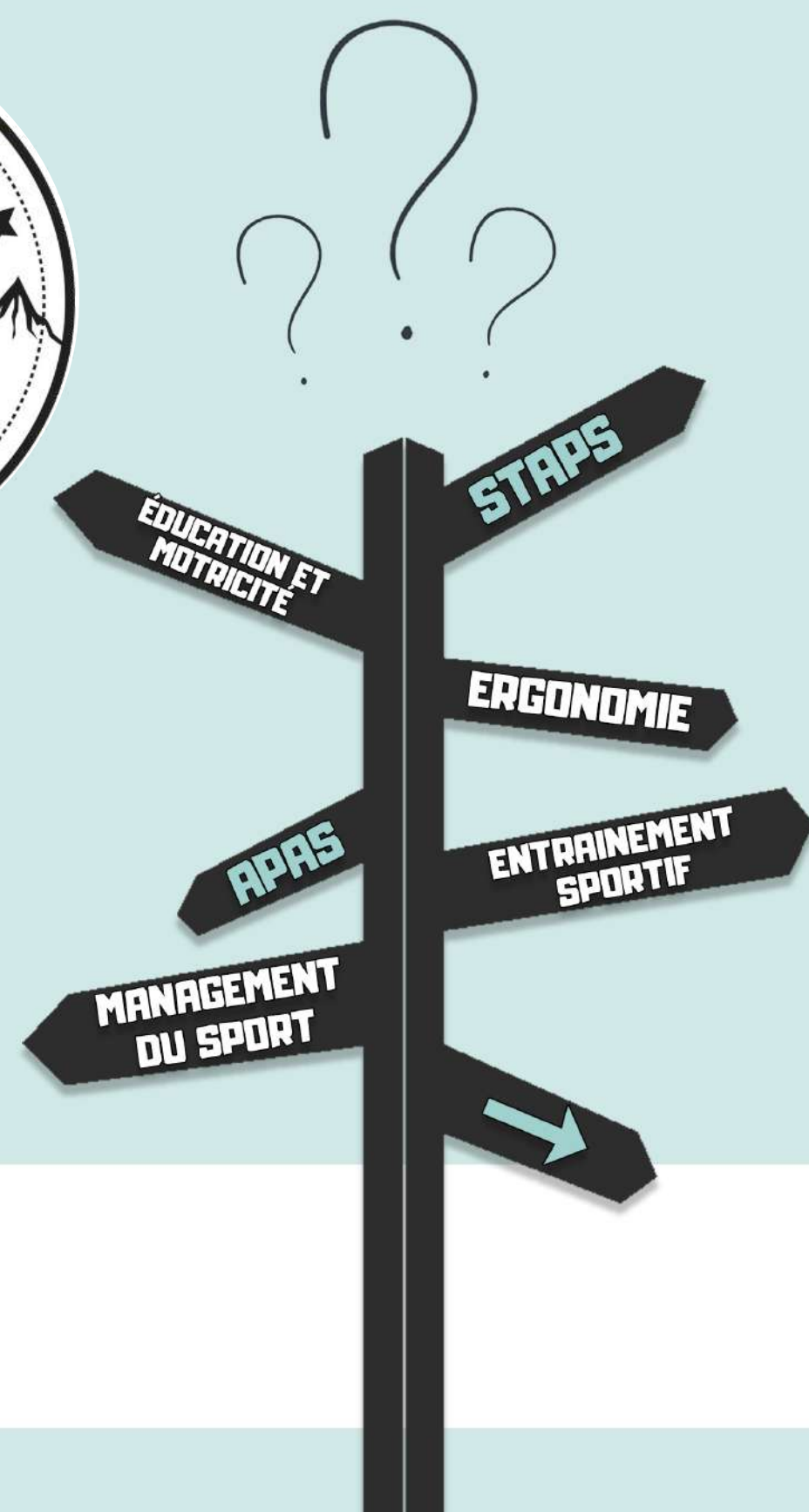

# Valence

Université Grenoble Alpes



## Licences

- **Licence STAPS** mention Education et Motricité
- **Licence Professionnelle** : Gestion et Développement des Organisations et des Services Sportifs et de Loisir, parcours entrepreneuriat et tourisme des sports nature (format classique ou hybride)

## DEUST

- Animation et Gestion des Activités Physiques, Sportives et Culturelles, parcours Football

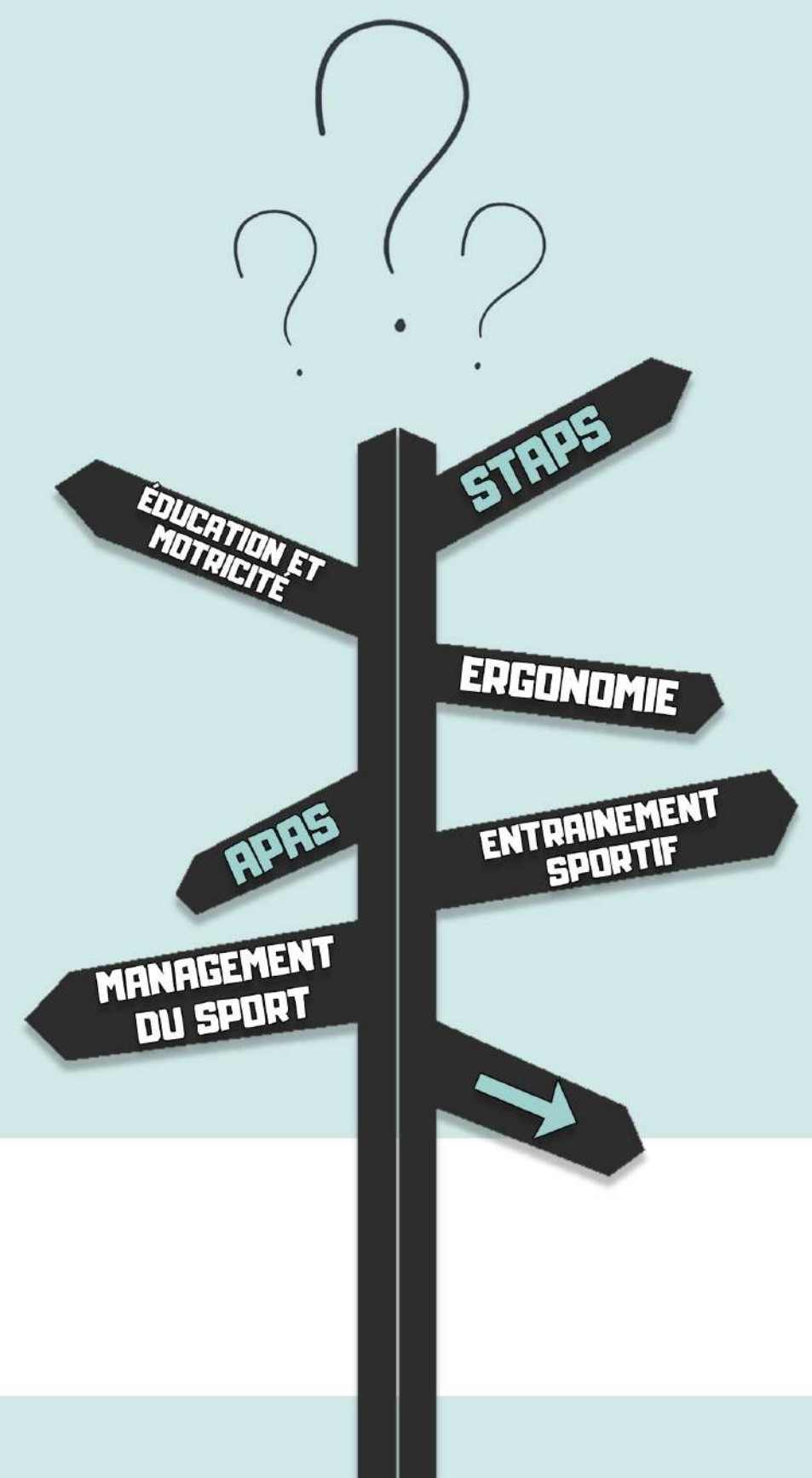

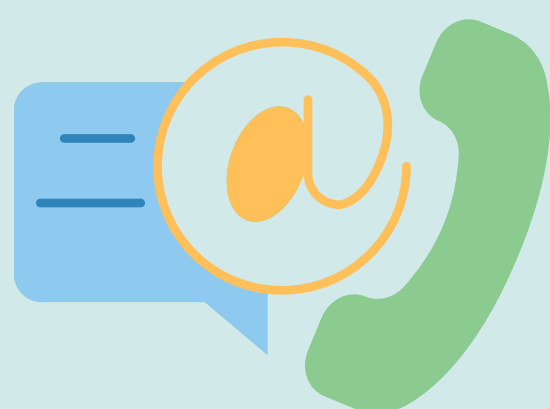

## Contacts de la scolarité

23 chemin des Huguenots  
26000 Valence

04 76 74 33 23

## BDE STAPS Valence



staps\_valence



BDE STAPS Valence

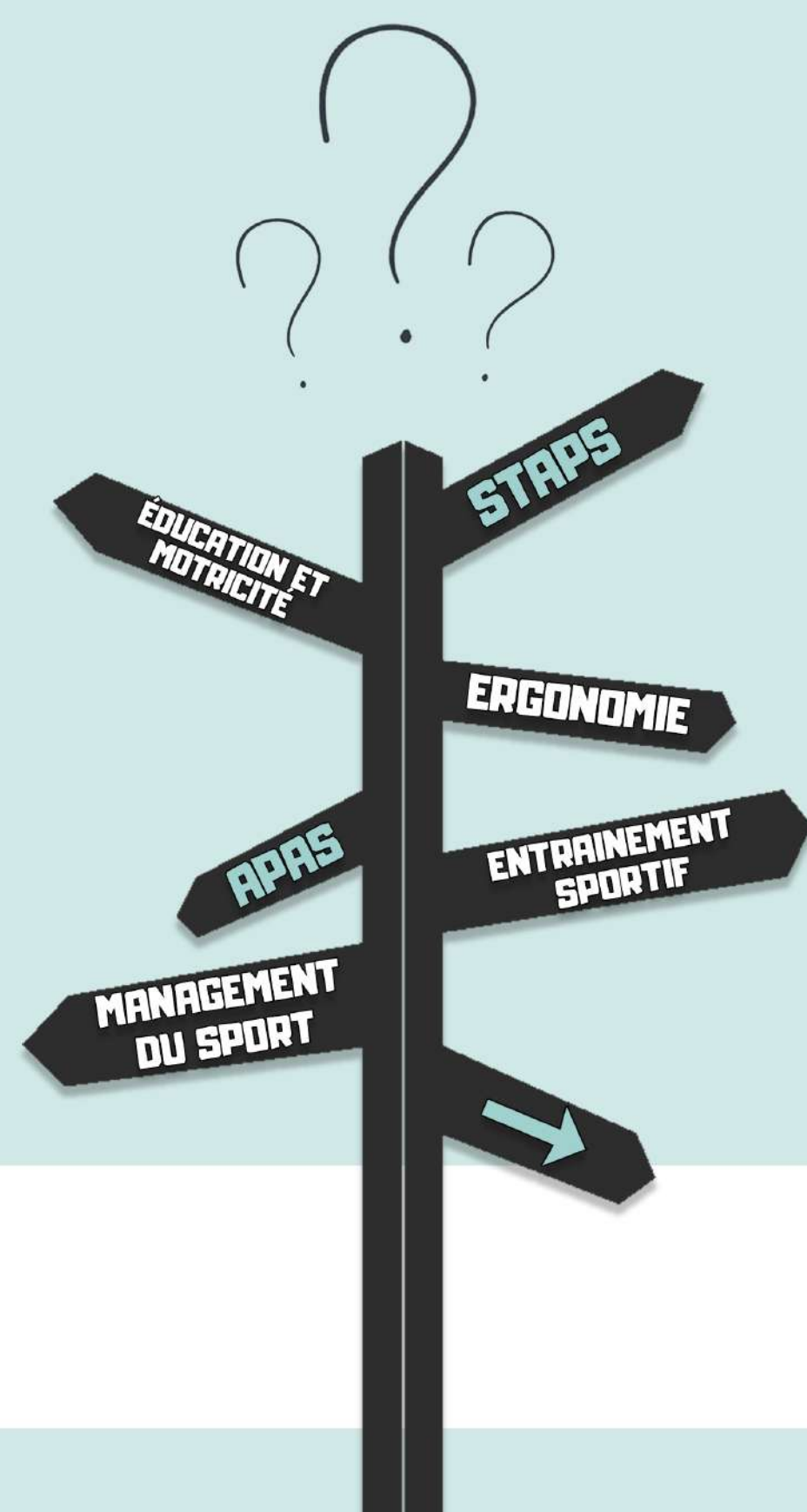

# Chambéry

Université Savoie Mont Blanc



## Licences

- Licence **STAPS** mention :

Education et Motricité   Entraînement Sportif

Ergonomie du Sport et Performance Motrice

## DEUST

- Animation et Gestion des Activités Physiques, Sportives ou Culturelles, parcours Activité Pleine nature

## Masters

- **IEAP** : Motricité Humaine
- **IEAP** : Interface Homme Matériel
- **IEAP** : Interface Homme Environnement

## DU

- Ergonomie - Analyse des déterminants de l'activité et du travail

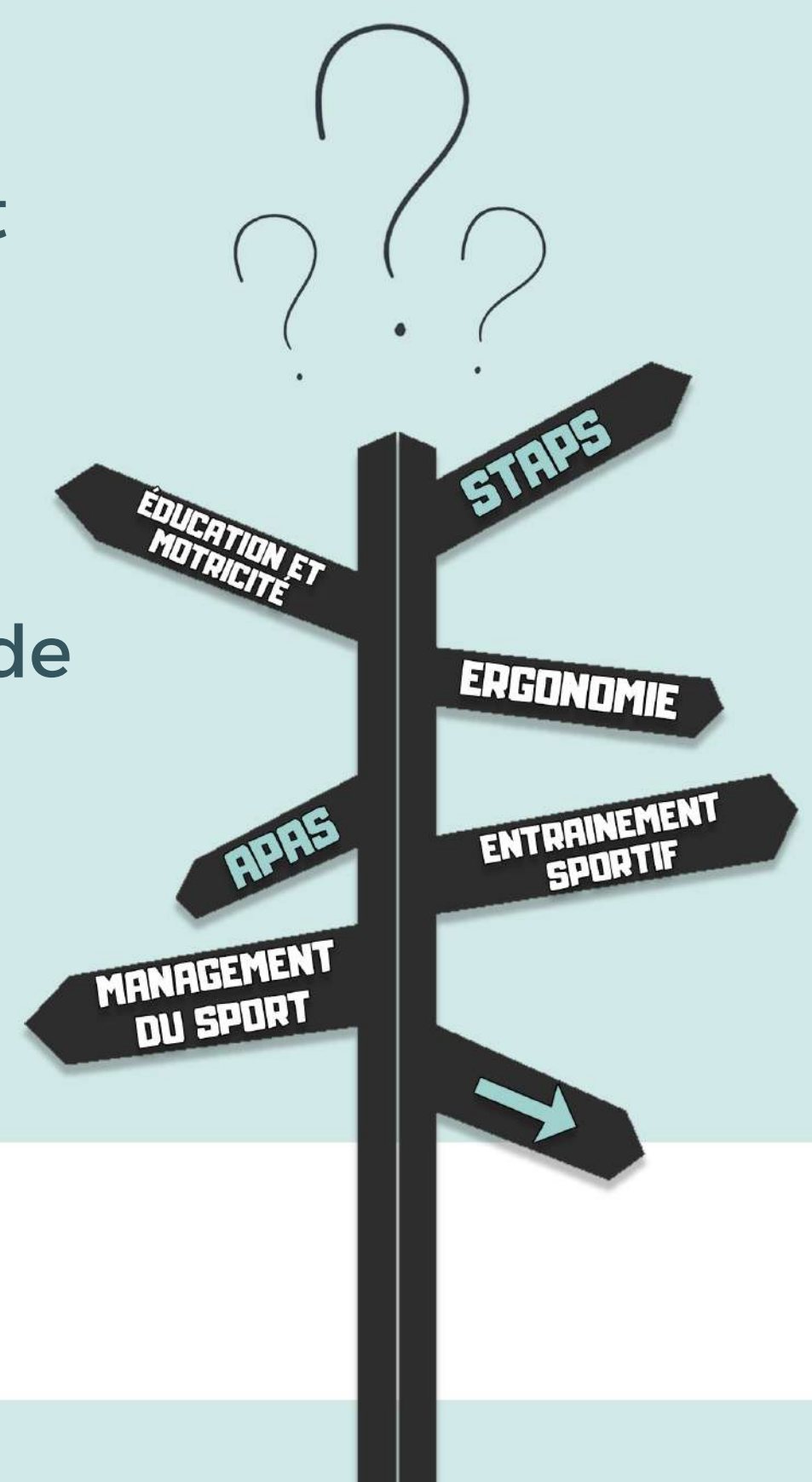

## Spécialités sportives

Athlétisme  
Badminton  
Danse  
Escalade  
Football  
Handball

Natation  
Ski alpin et nordique  
Volleyball  
Aviron  
Course d'orientation



## Contacts de la scolarité

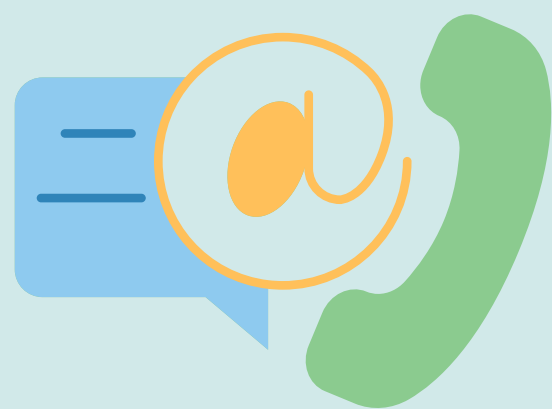

Campus Scientifique  
73370 Bourget du lac

04 79 75 81 15

[departement.staps@univ-smb.fr](mailto:departement.staps@univ-smb.fr)

**BEAPS**



[beaps\\_staps\\_chambery](https://www.instagram.com/beaps_staps_chambery)



[@BeapsStaps](https://twitter.com/BeapsStaps)

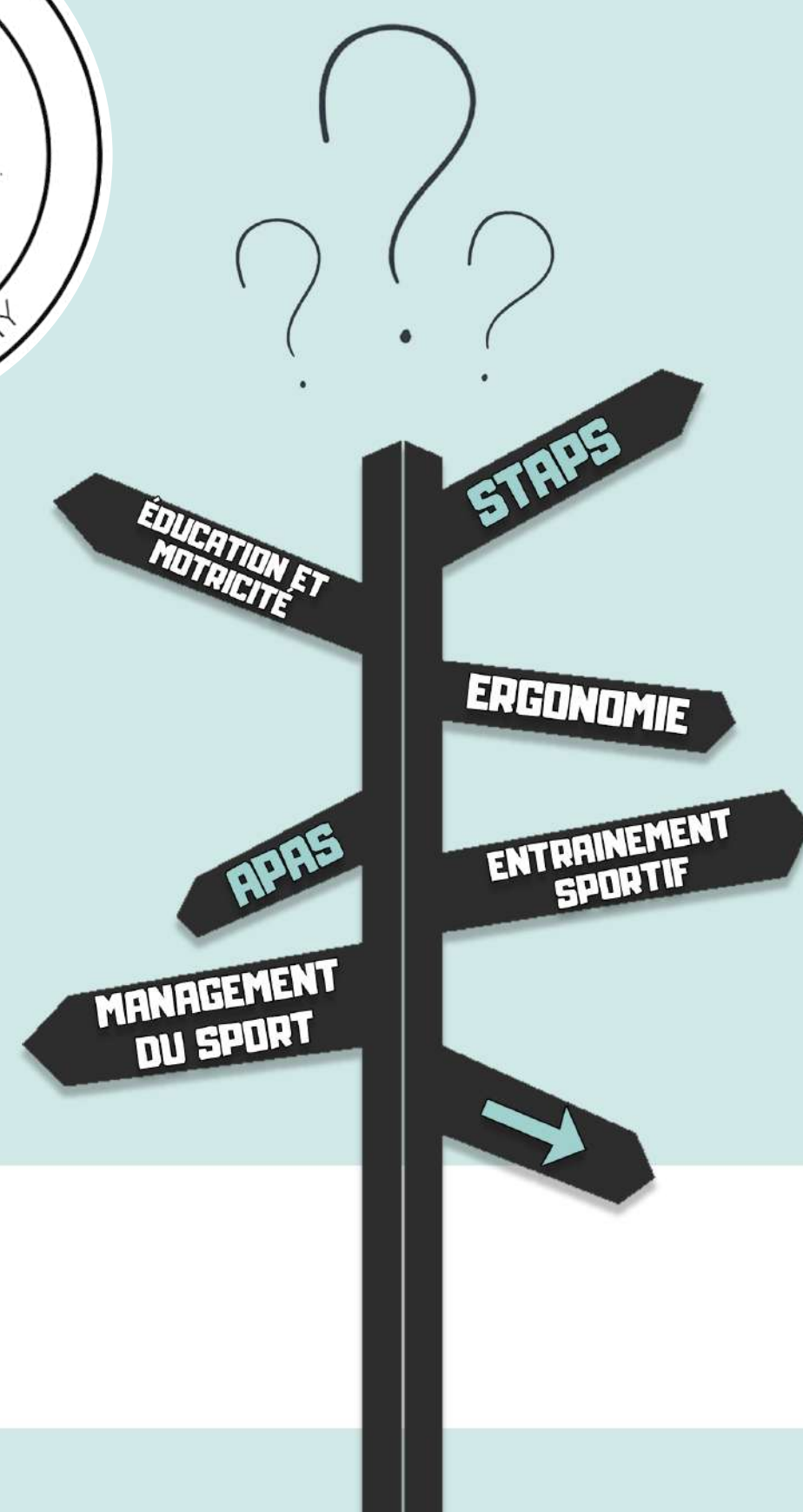

## **Lyon**

Université Lyon 1



### **Licences**

- **Licence STAPS** mention :

Education et Motricité    Management du Sport

Entraînement Sportif    Activité Physique Adaptée et Santé

- **Licence Professionnelle** : Gestion et Développement des Organisations Sportives
- **Licence Professionnelle** : Développement Social et médiation par le sport
- **Licence Professionnelle** : Santé, Vieillesse et activités physiques adaptées

### **DEUST**

- Animation et Gestion des Activités Physiques, Sportives et Culturelles, parcours :
  - Agent de Développement de Club Sportif
  - Animation
  - Activités de Pleine Nature
  - Activités Aquatiques
- Métiers de la Forme

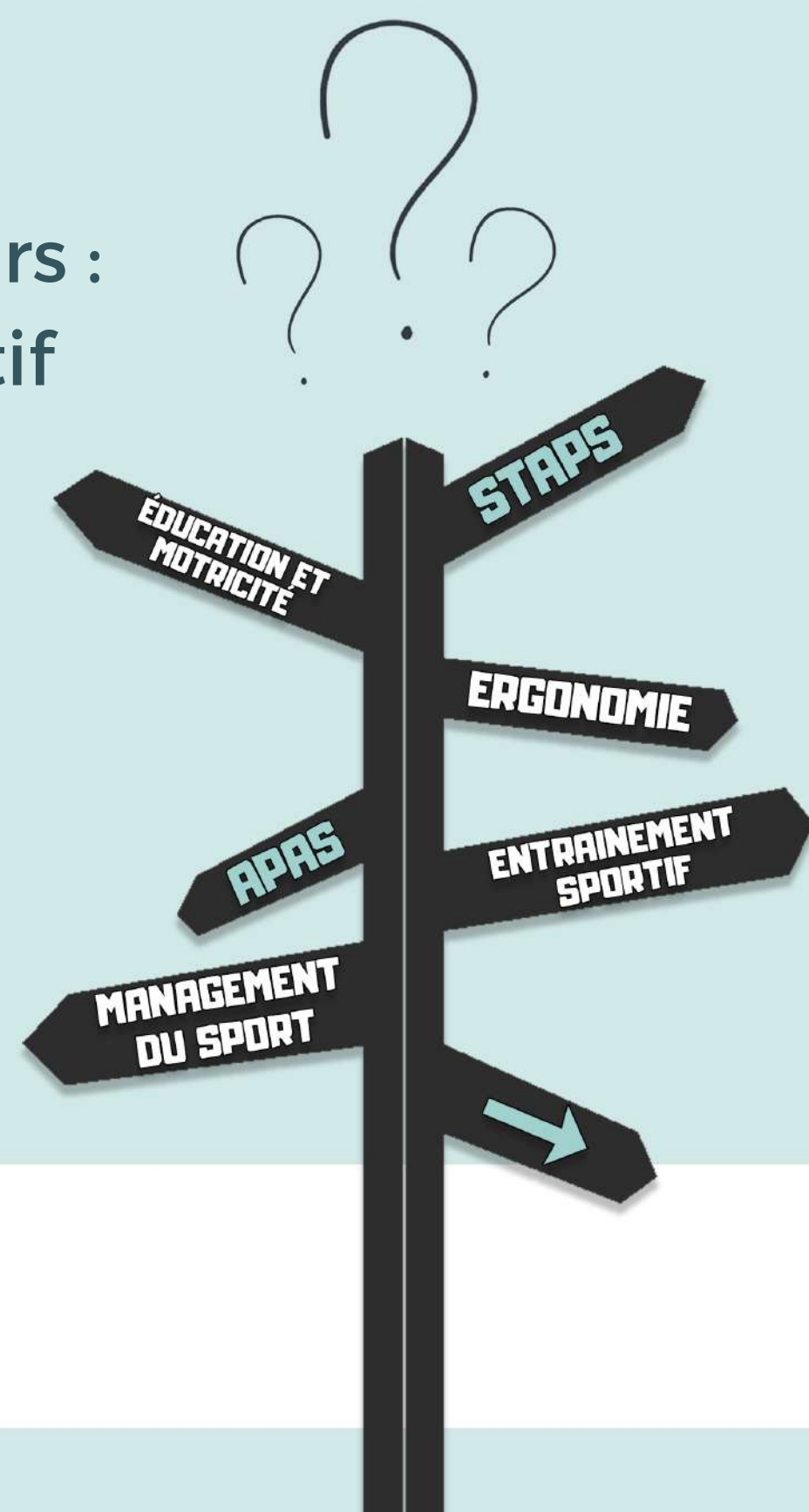

## Masters

- **APA-S** : Intervention et Gestion en Activités Physique Adaptée et Santé
- **MEEF** (Métiers de l'Enseignement, de l'Education et de la Formation) : 2nd degré EPS
- **MS** : Management des Organisations Sportives
- **EOPS** : Préparation du sportif : aspects Physiques, Mentaux et Ré-athlétisation
- **Etude sur le genre** : Egalité dans et par les Activités Physiques et Sportives

## Contacts de la scolarité

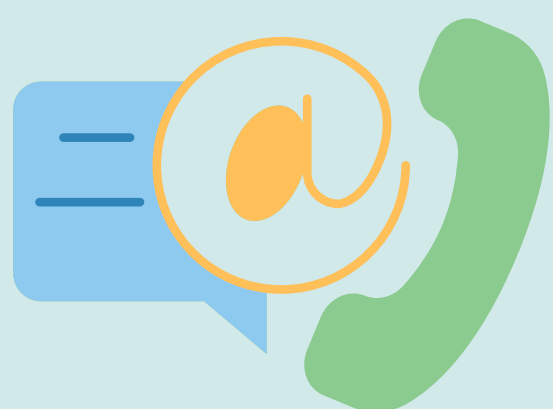

27/29 Boulevard du 11 Novembre 1918  
69622 Villeurbanne

04 72 44 83 44

## BDE UFRAPS



bde\_ufraps



@BDEUFRAPS

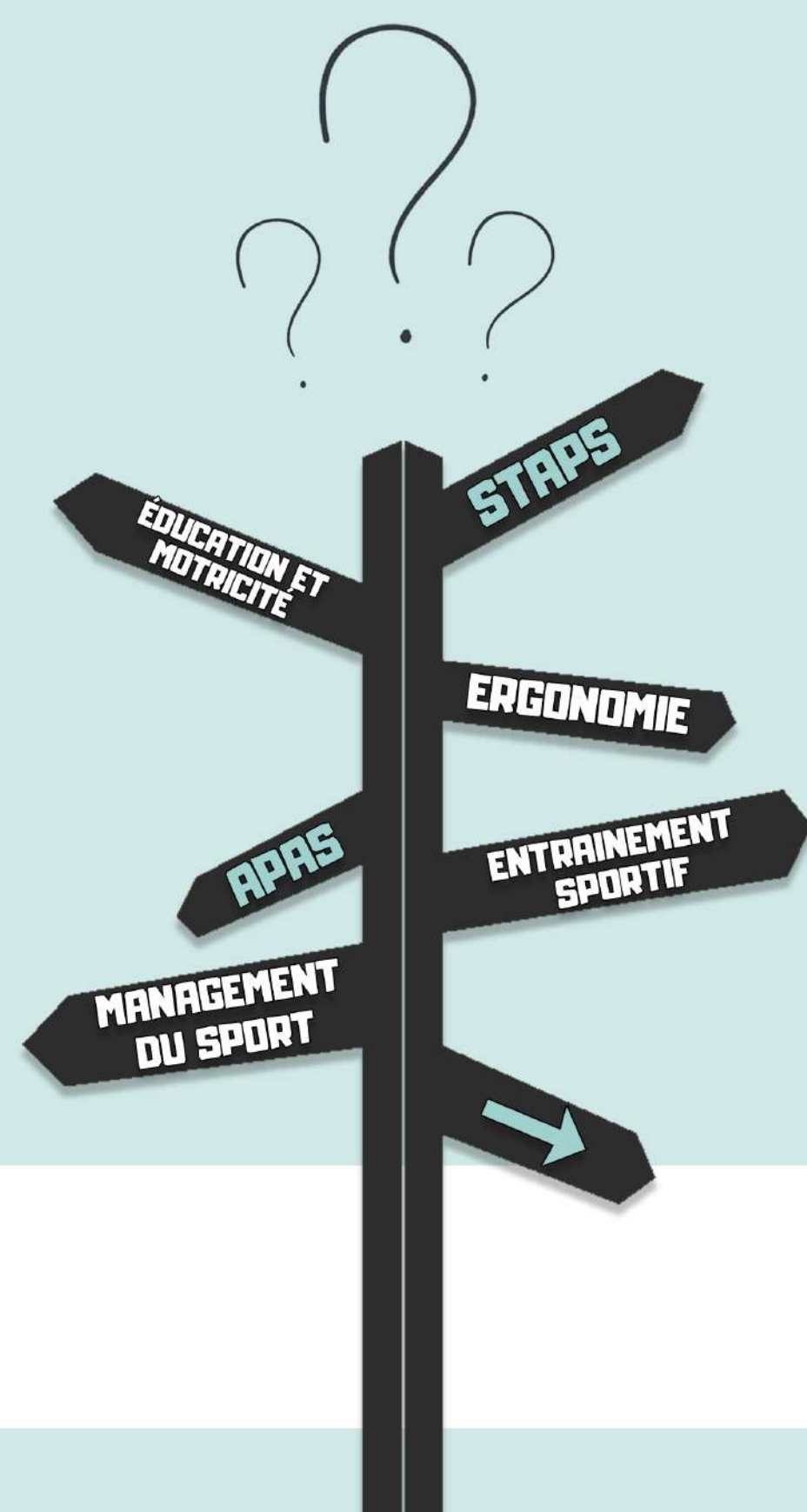



# Saint-Etienne

Université Jean Monnet



## Licences

- **Licence STAPS** mention :

Education et Motricité    Activité Physique Adaptée et Santé

Entraînement Sportif

## Masters

- **EOPS** : Évaluation et Ingénierie de la Performance Sportive
- **EOPS** : Health Performance Sport
- **MEEF** : 2nd degré EPS

## DU

- Sport et Locomotion, Biomécanique -  
Performance - Prévention

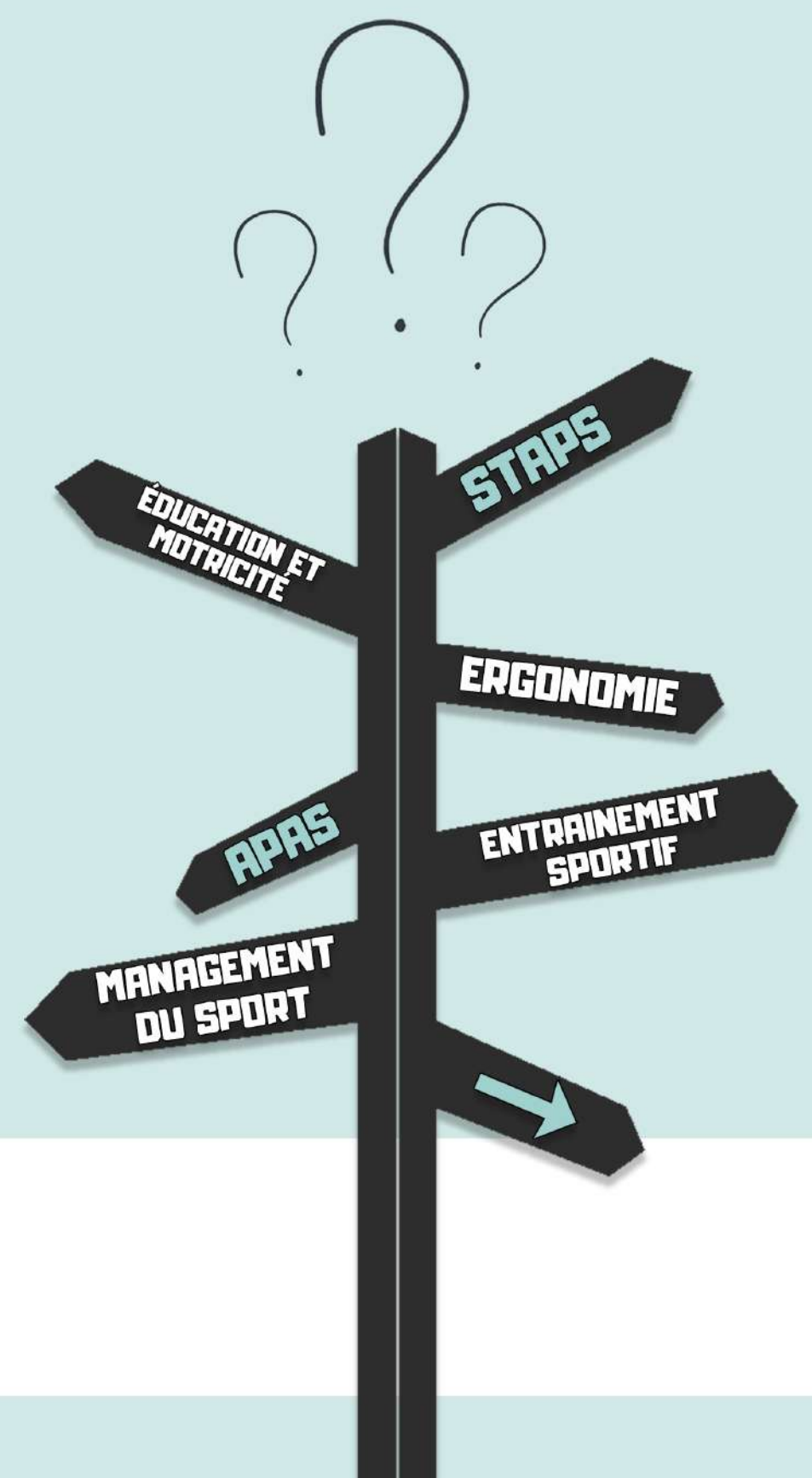

## Contacts de la scolarité

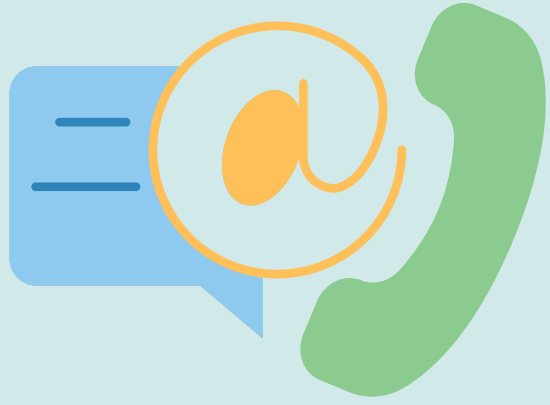

123 rue Dr Paul Michelon  
42023 Saint-Etienne

[metare-staps@univ-st-etienne.fr](mailto:metare-staps@univ-st-etienne.fr)

## BDE STAPS Sainté



[bdestapssainte](https://www.instagram.com/bdestapssainte)



[@BDESTAPS\\_Sainte](https://twitter.com/BDESTAPS_Sainte)

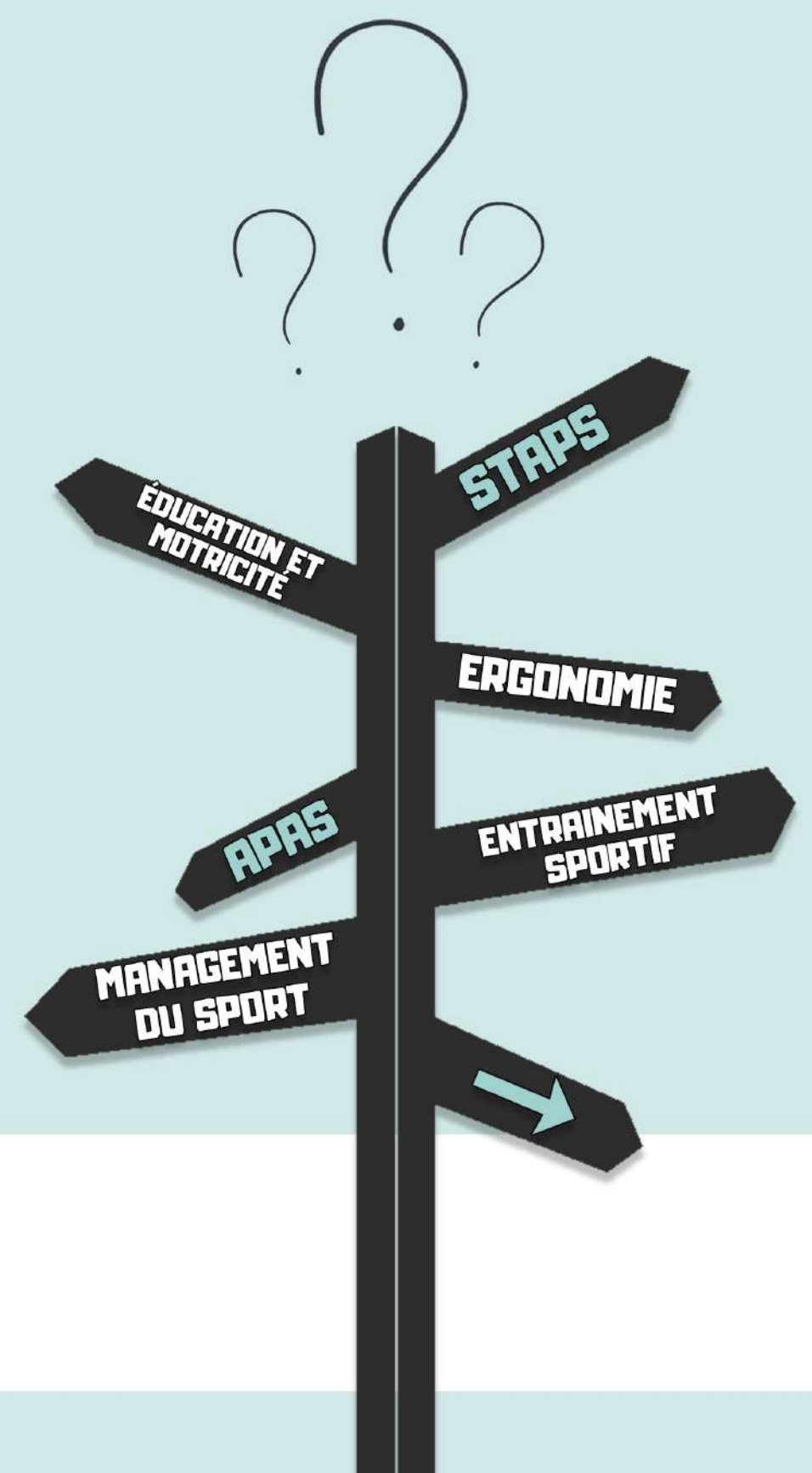

Plus d'informations sur :

**[www.anestaps.org](http://www.anestaps.org)**

**[mesdroits@anestaps.org](mailto:mesdroits@anestaps.org)**



**@anestaps**

